Responsável Técnico:
MARCUS VINICIUS MENDONÇA

PREFEITURA MUNICIPAL DE GUAÇUÍ
SECRETARIA DE EDUCAÇÃO DE GUAÇUÍ
SETOR DE TRANSPORTE ESCOLAR

Data:
14/08/2025

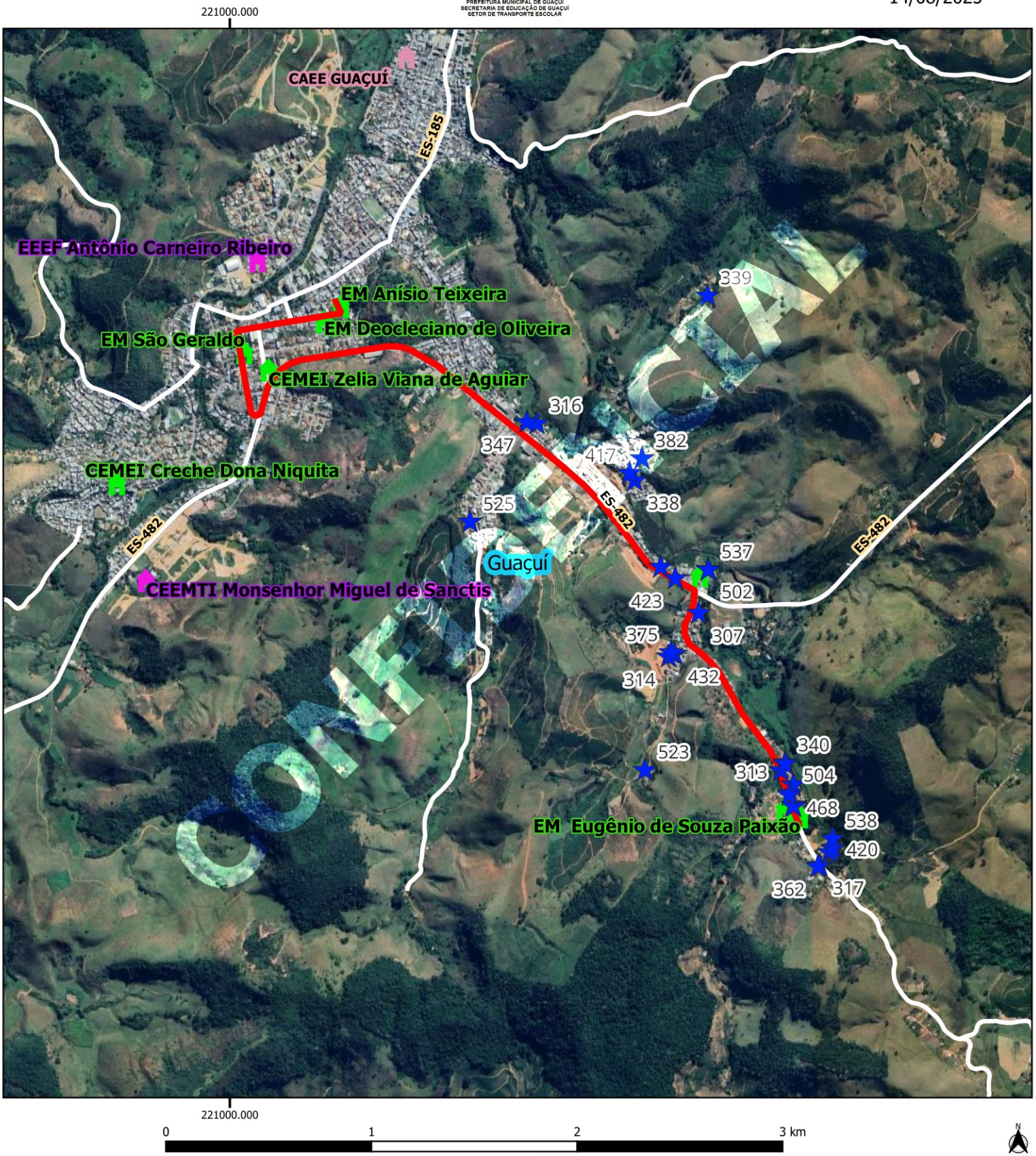

Legenda

- EM ANISIO TEIXEIRA — ALUNOS [6]
- EM DEOCLECIANO DE OLIVEIRA - ALUNOS [24]
- BANCO_GUACUI rotas_pmg [1]
- 20250058 [1]
- Escolas
- MUNICIPAL
- Estradas_Vicinais
- Rodovias
- Limite_Municipal
- Google Satellite

GUAÇUÍ

Escola: EM DEOCLECIANO DE OLIVEIRA / EM ANISIO TEIXEIRA

Código roteiro: 20250058			**Tipo:** TR	**Turno:** M
Alunos:	**Estado:** 0	**Município:** 42	**Total:** 42	**Máximo*:** 41
Quilometragem:	**Ida:** 5.2	**Volta:** 5.2	**Ap*:** 5.2	**Total*:** 15.6
Horários previstos:	**Entrada:**			**Saída:**

Projeção Universal Transversa de Mercator / Origem da quilometragem no Equador e Meridiano Central acrescidas as constantes 10.000 km e 500 km respectivamente / Datum: SIRGAS 2000 / Fuso:24 / Hemisfério:Sul / Vitória - ES. AP*: Aproveitamento de veículos || Total*: Somatório das quilometragens de ida/volta e aproveitamento || Máximo*: Total de alunos transporteados simutaneamente || A identificação dos alunos estaduais é realizada pelo número de Registro de Alunos (RA) e a identificação dos alunos municipais é realizada pelo número "seq" no TranscolarES.

Nome do roteiro
HORTO FLORESTAL X EDITH CASTRO X BALANÇA X EM DEOCLECIANO DE OLIVEIRA X EM ANISIO TEIXEIRA